liste des hébergements "Yverdon-les-Bains Région"
appartements de vacances et chambres d'hôtes
VALLORBE-ORBE-ROMAINMÔTIER

	Rapin Susanne Guest suite "La Belle Etoile" Rue du Château 7 Château de Montcherand 1354 Montcherand	Tél :+ 41 (0)24 441 62 20 Mobile : + 41 (0)79 754 22 54 e-mail: susannerapin@bluewin.ch www.lechateau.ch	La vie de château au pied du Jura. A 10 min. de Romainmôtier, sur le site clunisien de Moncherand XII° siècle. Dans un vaste espace lumineux et luxueux, les hôtes disposent d'une chambre de catégorie supérieure.	
Chambre-Suite à 2 lits	5***** B&B	max 2 pers		CHF 200.00 / 1 pers / nuit // CHF 250.00 / 2 pers / nuit
	Château de Mathod Route de Suscévaz 4 1438 Mathod	Tél. +41 (0)79 873 88 60 e-mail: info@chateaudemathod.ch www.chateaudemathod.ch/	Dans une prestigieuse maison de maître du 17ème siècle, une grande chambre d'hôtes entièrement rénovée et décorée avec goût accueille les hôtes dans une ambiance chaleureuse et décontractée. Entrée indépendante avec jouissance du « Jardin du Parterre » et accès à la piscine.	
Chambre-Suite à 1 lit	4****sup FST	max 2 pers		CHF 199.00 / 1 pers / nuit // CHF 229.00 / 2 pers / nuit
	Maison Junod Rue du Bourg 19 1323 Romainmôtier	Tél. +41 (0)24 453 14 58 contact@maisonjunod.ch www.maisonjunod.ch/fr	La Maison Junod est située au cœur du bourg historique de Romainmôtier, à 50 mètres de l'Abbatiale et de la maison du Prieur. Ses décors authentiques et chaleureux sont inspirés par la nature et les pierres environnantes. Chaque chambre dispose d'une salle de bain privée. Petit-déjeuner non compris.	
4 chambres	5***** FST	max 8 pers		CHF 93.00 / 1 pers / nuit // CHF 166.00 / 2 pers en chambre double / nuit
	La Ferme de La Praz Route de Mont-la-Ville 5 1148 La Praz	Tél. +41 (0)24 453 10 55 Mobile +41 (0)78 707 25 10 e-mail: info@lafermedelapraz.ch www.lafermedelapraz.ch/	La Ferme de la Praz est le lieu idéal pour se détendre, se reposer et se ressourcer. Cette ancienne ferme classée monument historique, surplombe la région d'Yverdon-les-Bains et le lac Léman. Chaque chambre rénovée dans un style contemporain dispose d'une luxueuse salle de bain privée.	
5 chambres	4**** FST	max 9 pers		Dès CHF 165.00 / chambre / nuit
	Chez Epicure Rue de Collège 2 1357 Lignerolle	Tel. +41 (0)24 441 64 24 Mobile +41 (0)79 653 53 52 e-mail: contact@chezepicure.ch www.chezepicure.ch	Dans une ancienne auberge rénovée dans un souci d'authenticité, les propriétaires proposent une spacieuse chambre d'hôtes classifiée ***sup pour 1 à 2 personnes avec salle de bains pour les hôtes, et un dortoir**sup pour 6 personnes.	
1 chambre et 1 dortoir	3***sup FST	max 8 pers		Chambre dès CHF 80.00 / pers / nuit Dortoir dès CHF 45.00 / pers / nuit
	Rochat Catherine Villa "La Butineuse" Pont de l'Etang 7 1322 Croy-Romainmôtier	Mobile : :+41 (0)76 519 78 78 e-mail : cathy.rochat@bluewin.ch	Dans villa à la campagne, au bord de la rivière. Salle de bain privée dans chaque chambre. Une chambre avec lit supplémentaire 1 pers. Terrasse et séjour à disposition, proche de la nature, situation calme. Pas d'animaux. Paiement cash.	
2 chambres à 2 lits	3***sup FST	max 5 pers		CHF 65.00 / pers / nuit
	Manfred & Anne Herhaus-Vandooren Rue de la Chapelle 5 1373 Chavornay	Tél : +41 (0)24 441 25 50 Mobile +41 (0)79 259 38 04 e-mail: herhaus@chapelle5.ch http://www.chapelle5.ch/fr/	Studio avec entrée indépendante situé au rez de chaussée. Logement lumineux et largement ouvert sur le jardin et la piscine. En vis-à-vis, un deuxième studio identique est à louer, avec cuisine agencée en commun. Proche de l'autoroute sur l'axe Lausanne - Yverdon-les-Bains.	
Studio à 2 lits	3*** FST	max 3 pers		CHF 780.00 / appart / semaine
	Vaudroz Isabelle Rue de l'Orbe 82 1337 Vallorbe	Tél. +41 (0)24 459 39 66 Mobile +41 (0)78 723 14 74 e-mail: isabelle@sarki.ch	Dans une chaleureuse maison, 2 chambre d'hôtes avec une salle de bain pour les hôtes. Jardin et terrasse à disposition. Convient particulièrement bien aux familles. Situation très calme, à 10 min du centre de Vallorbe. Prix famille sur demande.	
2 chambres - 4 lits	3*** FST	max 4 pers		Dès CHF 60.00 / pers / nuit
	Laffely Viviane et Dominique Rue de l'Orbe 19 1337 Vallorbe	Tél.: +41 (0)21 843 13 50 Mobile: +41 (0)79 763 11 60 e-mail: v.laffely@vonet.ch http://bnb-vallorbe.7adire.net	Dans maison rénovée, magnifique chambre indépendante avec cachet. Salle de bain privée. A 5 min du centre de Vallorbe et des transports publics.	
1 chambre à 2 lits	3*** FST	max 2 pers		CHF 75.00 / 1 pers / nuit - CHF 120.00 / 2 pers / nuit
	Laubscher Ariane Rue des Fontaines 15 1322 Croy	Tél.: +41 (0)24 453 16 21 Fax: +41 (0)24 453 17 93 Mobile : +41 (0)79 298 36 71 e-mail: arlaubscher@bluewin.ch	Dans ferme rénovée, à la campagne, 2 grandes chambres d'hôtes situées au 1er étage. Terrasse, cuisine et séjour à disposition, proche de la nature, situation calme. Les chambres sont réservables uniquement du vendredi au dimanche. Non disponibles en semaine.	
2 chambres: 2 et 3 lits	3*** FST	max 5 pers		Dès CHF 42.00 / pers / nuit

Wettstein Harri
Rue du Bourg 12
1323 Romainmôtier

Mobile: +41 (0)76 349 83 71
e-mail: harry@greenmail.ch

Dans une maison ancienne au cœur du bourg historique de Romainmôtier, avec vue imprenable sur l'Abbatiale, une chambre d'hôtes dans un grand appartement. Séjour, cuisine et petit jardin à disposition pour les hôtes. Possibilité d'occuper une chambre supplémentaire sur demande. Le petit-déjeuner est proposé uniquement sur demande et en supplément. Espace de rangement pour matériel de sport, vélos.

1 chambre à 2 lits | 3*** FST | max 2 pers | CHF 70.00 / chambre / nuit

---

Gachet Chantal
Champ des Barres 1
1323 Romainmôtier

Tél.: +41 (0)78 769 52 99
e-mail :
chantal.gachet@gmail.com

A louer d'avril à octobre petit chalet rustique et simple, situé dans le jardin d'une villa à Romainmôtier. Possibilité d'installer une tente de camping dans le jardin. Proche de la nature, nombreux sentiers pédestres balisés dans les environs.

Chalet de jardin 2 lits | 1* FST | max 2 pers | CHF 150.00 / semaine - CHF 500.00 / mois

---

Rappaz Véronique
Chemin de la Foule 16
1322 Croy

Tél.: +41 (0)24 453 10 74
e-mail :
veronique.rappaz@gmail.com

Dans maison à la campagne, une chambre d'hôtes avec possibilité de cuisiner, terrasse privée à disposition, entrée indépendante par le jardin, douche WC privé. Proche de la nature, situation très tranquille. A la croisée de nombreuses randonnées. Séjour minimun: 2 nuits

1 chambre: 2 lits | 2** sup FST | max 2 pers | CHF 60.00 / 1 pers / nuit, CHF 100.00 / 2 pers / nuit, sans petit-déjeuner

---

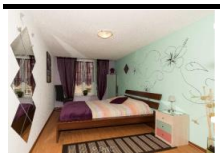

Gîte du Campanile
Campanile Pascale et Antonio
Rue Sainte-Claire 4
1350 Orbe

Mobile: +41 (0)79 735 52 61
e-mail:
giteducampanile@gmail.com

Dans une maison familiale située au centre de la ville médiévale d'Orbe, avec vue sur le château et la Place du Marché, 2 chambres d'hôte avec lits doubles et salle de bains en commun pour les hôtes. Séjour min 1 nuit. Petit déjeuner sur demande CHF 10.-. Tarifs spécial enfants.

2 chambre: 2 lits | 3*** FST | max 4 pers | CHF 46.00 / 1 pers / nuit, CHF 65.00 / 2 pers / nuit, dans la même chambre.

Paradela Lise
Chambre d'hôtes "Le Pré"
Rue des Tilleuls 19
1326 Juriens

Tél.: +41 (0)24 453 17 06
Mobile: +41 (0)79 200 47 84
e-mail:
contact@le-pre.ch
www.le-pre.ch

Dans maison à la campagne, une chambre d'hôtes récemment rénovée avec entrée indépendante et espace bureau. Balcon et petit jardin privatifs à disposition, douche WC privé. Proche de la nature, situation très tranquille, à 3 km de Romainmôtier et de son Abbatiale. Nombreuses possibilités de randonnées pédestres et à vélo.

1 chambre: 1 lit | 3*** FST | max 2 pers | CHF 120.00 / 2 pers / nuit, dès 2 nuits CHF 110.00 avec petit-déjeuner
CHF 90.00 / 1 pers / nuit, dès 2 nuits CHF 80.00 avec petit-déjeuner

---

Bonard Ariane
Résidence Sainte Anne
Rue Sainte-Anne 1
1322 Croy

Tél: +41 (0)79 742 28 20
e-mail:
ariane@bonard.ch

Appartement indépendant récemment rénové avec cachet, lumineux, situé au 1er étage d'une maison villageoise datant de 1833. Situation calme, très proche de la nature, à 1 km de Romainmôtier et de son Abbatiale. Nombreuses possibilités de randonnées pédestres et à vélo.

1 chambre: 2 lits | 4**** FST | max 2 pers | CHF 200.00/nuit, CHF 900.00/semaine, CHF 1'500.00/2 semaines